

令和6年度

総会資料

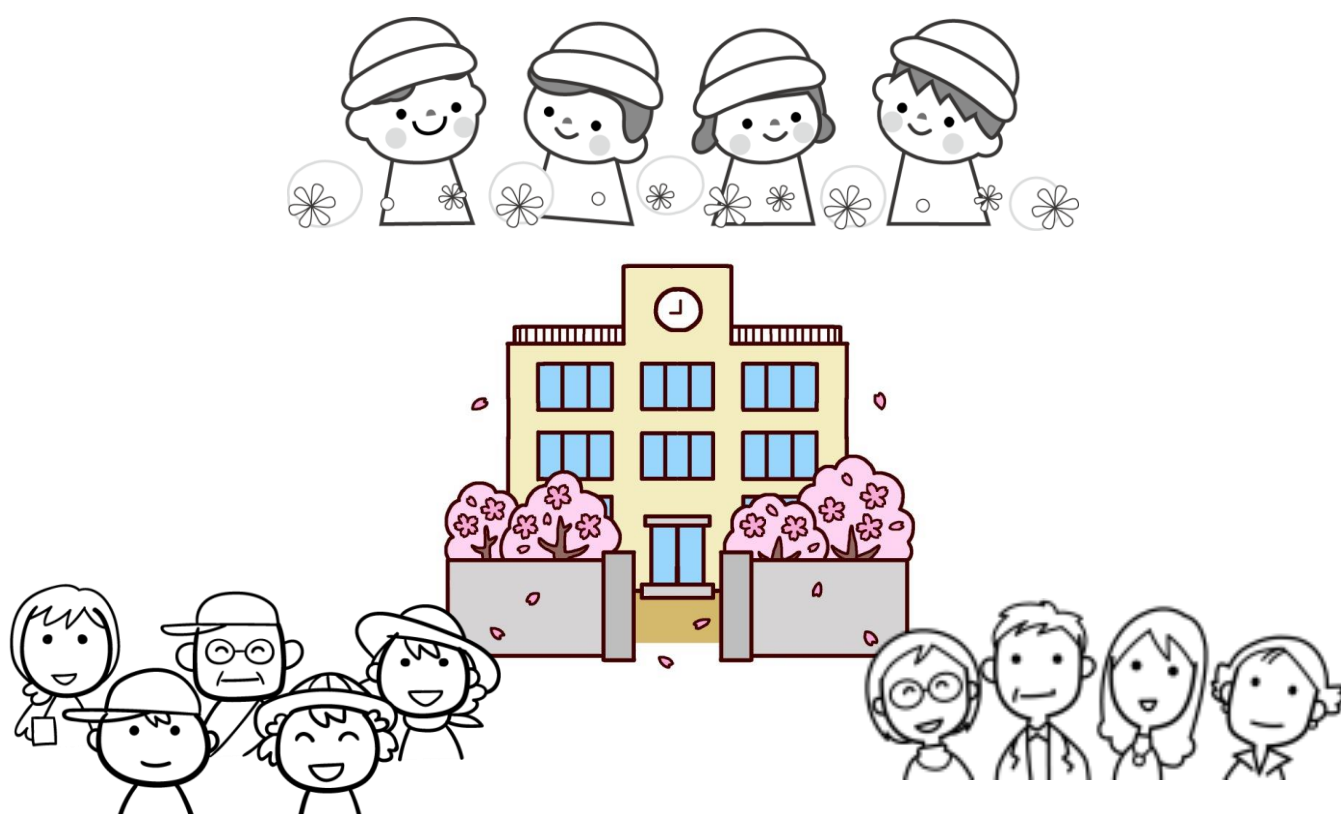

令和6年5月14日(火)

坂戸市立片柳小学校 P T A

片柳小学校 P T A 定期総会

【 議 事 】

第 1 号議案 令和 5 年度事業報告承認に関する件

第 2 号議案 令和 5 年度決算承認に関する件

第 3 号議案 令和 6 年度事業計画承認に関する件

第 4 号議案 令和 6 年度予算案承認に関する件

第 5 号議案 令和 6 年度役員承認に関する件

令和5年度 P T A事業報告書

◎総務委員会

4/21	新旧総務委員会	令和5年度総務委員会内定者の紹介、総会について
5/19	第1回総務委員会	運動会について
9/1	第2回総務委員会	持久走大会・組織体制に関わるアンケートについて
9/17	ふれあい応援団の活動について	
2/8	第3回総務委員会	運営委員会資料の質疑応答・新役員への引継ぎ方法

<委員会以外の活動>

5月	P T A会費集金
8/21	校外巡回
10/12	連合運動会の手伝い
2/2	新入生入学準備会
4/8	会計監査

◎運営委員会

5/19	第1回運営委員会	運動会について、役員Tシャツについて、田植えについて、
9/1	第2回運営委員会	運動会の振り返り・持久走大会について
2/8	第3回運営委員会	各委員会からの報告事項・振り返り

<委員会以外の活動>

5/27	運動会の手伝い
11/29	持久走大会の手伝い
5月上旬	定期総会（書面議決）

◎広報委員会

6月	広報誌作り情報交換
7月	やなぎ 119 号発行 ・ 広報誌コンクール申し込み
12月	やなぎ 120 号発行
3月	やなぎ 121 号発行
5月	やなぎ 122 号発行予定

◎校外指導委員会

6月	通学路点検・地域安全会議
7月	安全安心環境浄化・パトロール研修会・2学期あい活当番表作成及び配布
10月	こども 110 番の家・連絡所の確認及び市役所へ提出
12月	3学期あい活当番表作成及びメール配信
1月	R6年度入学説明会用あい活のしおり及び下校見守りパトロール案内の作成
2月	入学準備会・通学班編成会議
3月	あい活用タスキ補充及び配布・R6年度1学期あい活当番表及びメール作成

◎成人教育委員会

- 5月 花植え
- 6月 家庭教育学級支援研究会・人権教育研修会
- 7月 給食協議会
- 8月 学校保健委員会
- 10月 人権教育研修会・給食試食会・花植え
- 2月 人権教育報告会

＜交通安全母の会＞

- 5月 新旧理事会・総会
- 6月 第一回理事会 研修会
- 7月 夏の事故防止運動
- 9月 第二回理事会 研修会・セーフティドライバーコンテスト
- 10月 よさこい交通安全パレード・第三回理事会 研修会
- 11月 高齢者世帯訪問
- 12月 冬の交通事故防止運動・街頭広報活動
- 1月 第四回理事会 研修会
- 2月 自転車事故防止キャンペーン
- 5月 新旧理事会・高齢者世帯訪問 予定

◎推薦委員会

- 10/16 役員推薦用紙配布
- 11/19 役員推薦委員 来年度役員の推薦者の選定について
- 3月 新総務委員との顔合わせ

「新総務委員」

会 長	森 哲郎
副会長	安川 光
	森 広幸
	小山 智世
書 記	坂口 香那
	水村 亜弓
会 計	小田 彩子
	水野 友紀
会計監査	中川 まゆみ
幹事	堀越 沙織
	鎌田 千佳恵

◎学年関係

- ・6月・12月・2月・4月 懇談会
- ・5月 PTA 会費集金

◎坂戸市PTA連合会

- ・4/22 新旧常任理事会
- ・5/21 令和5年度定期総会
- ・5/26 第1回常任理事会
- ・6/4 合同常置委員会（中止）
- ・6/10 広報誌づくり情報交換会
- ・6/29 坂戸市立小中学校 PTA 合同人権研修会
- ・7/2 安心安全パトロール研修会
- ・7/7 第2回常任理事会
- ・8/18 理事等管外視察研修会（中止）
- ・8/31 第1回成人教育委員会
- ・9/6 安心安全パトロール実践報告会（中止）
- ・9/9 広報誌づくり講習会
- ・9/30 第2回成人教育委員
- ・10/5 坂戸市立小中学校 PTA 合同人権研修会
- ・10/7 第3回常任理事会
- ・10/14 成人教育研修会
- ・11/24 入間地区 PTA 役員等研修会
PTA 広報誌コンクール表彰式
- ・12/1 第4回常任理事会
- ・1/5 理事等新年懇親会（中止）
- ・2/2 第5回常任理事会
第1回役員選考委員会
- ・2/7 坂戸市立小中学校 PTA 合同人権研修会
- ・3/1 第6回常任理事会
第2回役員選考委員会
- ・3/15 第7回常任理事会（中止）
第3回役員選考委員会（中止）

<学校関係>

- ・5/17 学校運営協議会
- ・7/14 学校運営協議会
- ・12/12 学校運営協議会
- ・2/6 学校運営協議会

令和5年度PTA会計決算書

1収入の部

(単位:円)

項目	本年度予算額	本年度決算額	増 減	付 記
会費	726,000	724,500	-1,500	会員223人(1000円×1人、1500円×1人、2500円×2人) 職員20人
補助金委託金	0	0	0	
雑収入	10	10	0	預金利息
繰越金	966,237	966,237	0	
合計	1,692,247	1,690,747	-1,500	

2支出の部

(単位:円)

項 目		本年度 予算額	本年度 決算額	増 減	付 記
渉外費	分担金	12,000	11,620	380	市P連、入間地区P連、学警連
	渉外費	150,000	0	150,000	(市P連行事中止のため無し)
PTA安全互助会費		26,000	24,200	1,800	保険金100円×(会員242人)
事務費	事務消耗品費	60,000	34,024	25,976	紙、新入生保護者名札、封筒、ファイル、他
	備品費	30,000	16,995	13,005	PTA会議室用テープライター、他
	通信費	1,000	0	1,000	
交通費		3,000	0	3,000	
会議費		5,000	1,800	3,200	
事業費	広報委員会	120,000	74,039	45,961	広報誌印刷代、他
	成人教育委員会	80,000	64,820	15,180	環境整備(花苗)、他
	役員推薦委員会	0	0	0	
	校外指導委員会	10,000	2,970	7,030	新入生保護者用タスキ
	学年委員会	0	0	0	
	常任運営委員会	25,000	0	25,000	(市P連行事中止のため無し)
学校協力費	教育奨励費	130,000	130,000	0	
	行事費	50,000	50,000	0	卒業式鉢植え、卒業生コサージュ、卒業証書ファイル(3年分)
諸 費	慶弔費	50,000	0	50,000	慶弔規定によるもの
予 備 費		940,247	65,400	874,847	行事費への補填(卒業証書ファイル代)
合 計		1,692,247	475,868	1,216,379	

3差引残高

(総収入1,690,747円)-(総支出475,868円)=(差引残高1,214,879円)

差引残高1,214,879円は、令和6年度へ繰り越します。

上記の通り報告いたします。

令和6年3月31日

会計 中川 まゆみ

山崎 里花

石森 伸幸